



# **Inventaire Ornithologique**

## **Points d'écoute des Oiseaux**

# **Méthodologie :**





# Inventaire Ornithologique

## Points d'écoute des Oiseaux

Méthologie : **Science participative**

**Détermination des chants et cris d'oiseaux grâce à l'identification sonore sur appli SmartPhone.**



**Quel oiseau chante?**  
Merlin Bird ID peut vous le dire

**Merlin**

Téléchargez

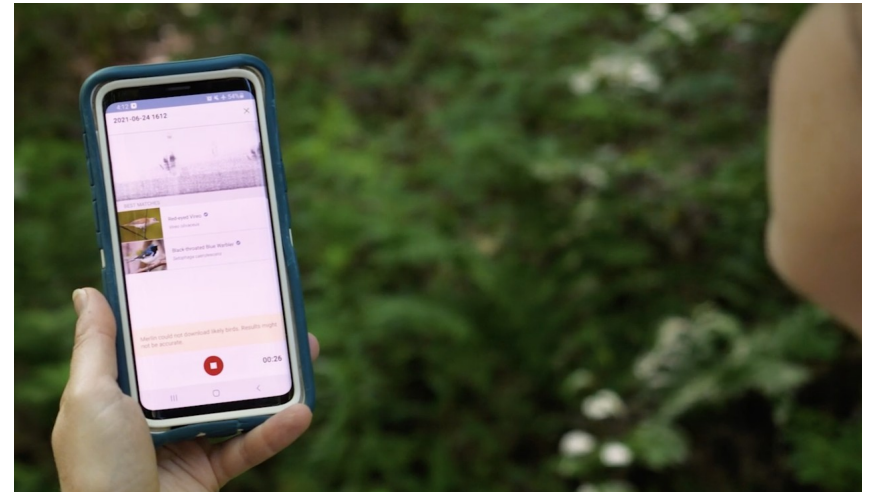

Download for free

Available on the App Store

GET IT ON Google Play

# Inventaire Ornithologique

## Points d'écoute des Oiseaux

Méthologie : **Science participative**

**Détermination des chants et cris d'oiseaux grâce à l'identification sonore sur appli SmartPhone.**

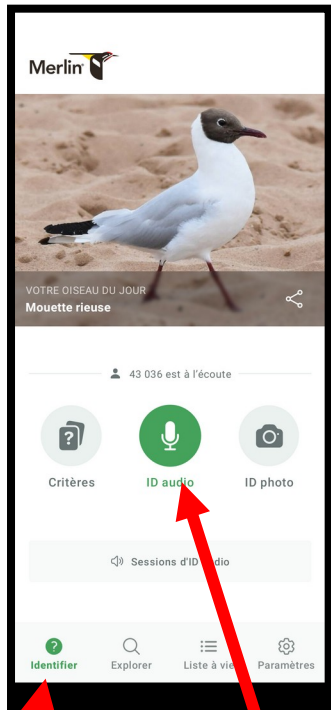

Temps d'écoute 10 mm

Sonogramme



Liste des  
oiseaux Identifiée  
( Liste à conserver)

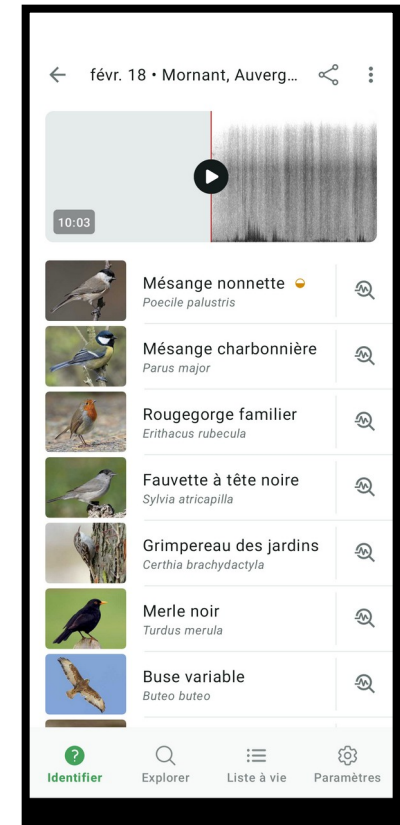

1-Identifier

2-ID audio

Ecoute en cours

# Inventaire Ornithologique

## Points d'écoute des Oiseaux

Méthologie : **Points d'écoute de 10 mn répartis sur trois circuits de la commune**

### Circuit 1 Berthoud Platière Germanie

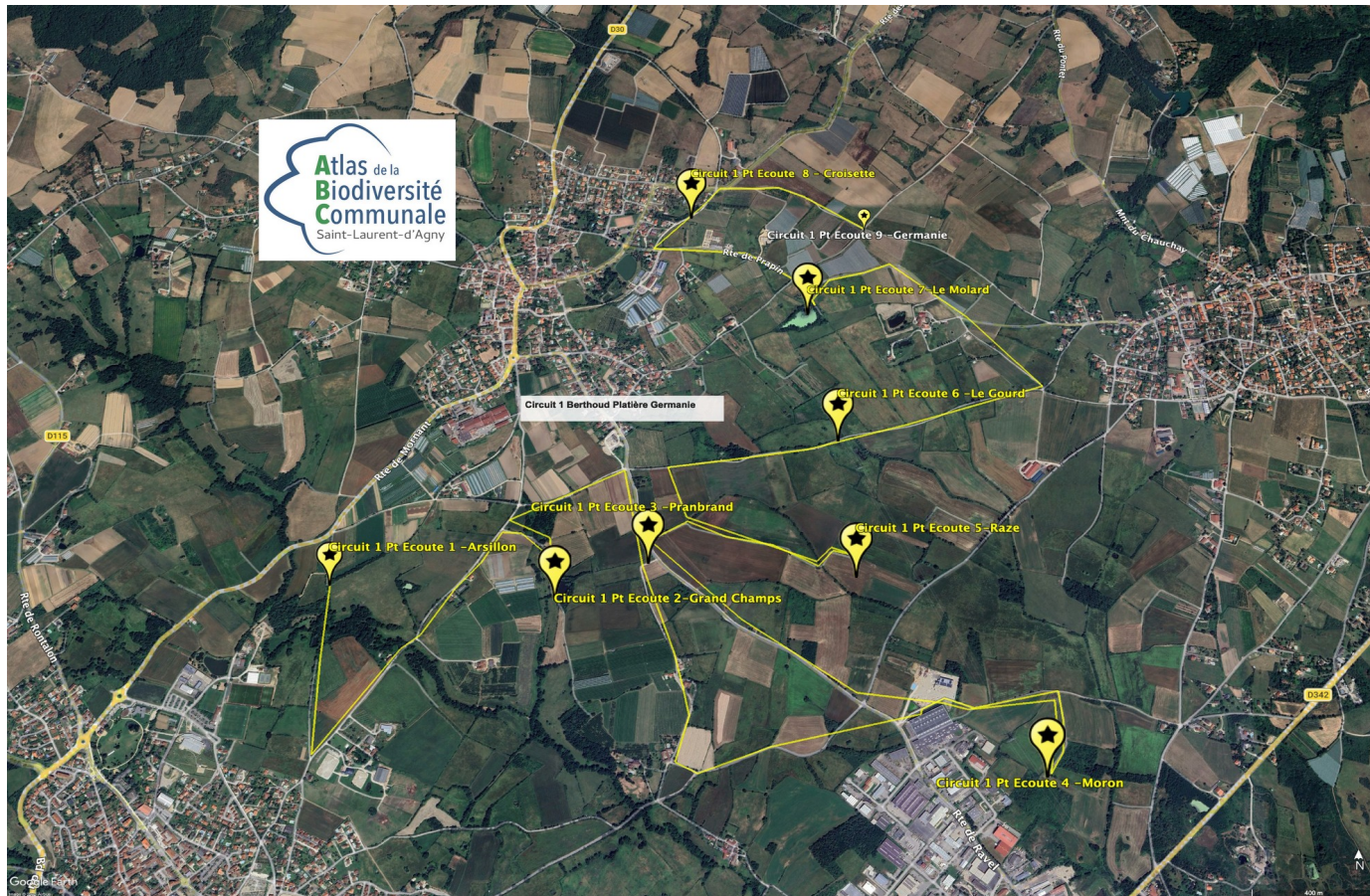

Points d'écoute des Oiseaux

Méthologie : **Points d'écoute de 10 mn répartis sur trois circuits de la commune**

**Circuit 2 Grand Val Bouchat Furon**



# Inventaire Ornithologique

## Points d'écoute des Oiseaux

Méthologie : **Points d'écoute de 10 mn répartis sur trois circuits de la commune**

### Circuit 3 Village

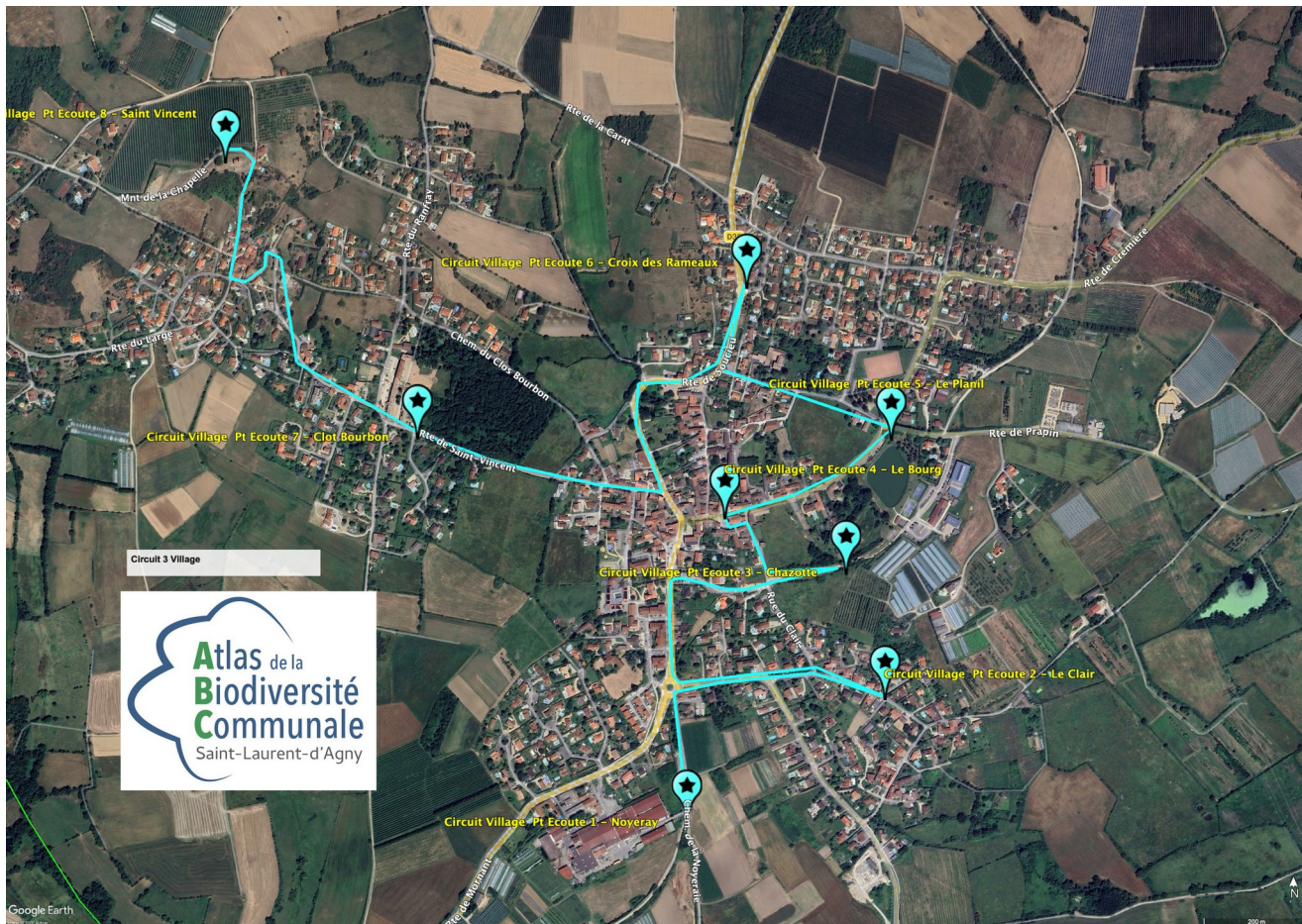



## Inventaire Ornithologique

### Points d'écoute des Oiseaux

Méthologie : Fréquence de visite des points d'écoute

Idéalement chaque point d'écoute doit être visité **chaque semaine** ou au **minimun chaque quinzaine**. Ceci pendant la période de nidification jusqu'à **mi juillet**

Pour nous aider à suivre ces points d'écoute sur toute la période, merci de vous inscrire dans le planning de suivi.

Pour cela copier ce lien : [https://lite.framacalc.org/1d87injbm4-ajnk\\_](https://lite.framacalc.org/1d87injbm4-ajnk_) dans Chrome, Safari ou autre dans l'adresse url.

Saisir votre Nom et Email dans le créneau que vous souhaitez

## Points d'écoute des Oiseaux

Méthologie : Fréquence de visite des points d'écoute

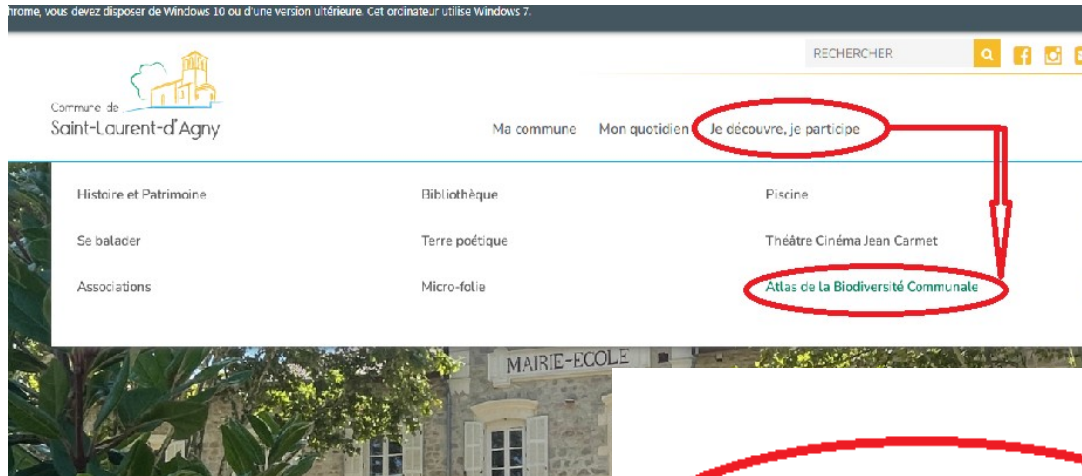

Ou sur le site de la Mairie :

*Je découvre, Je participe ->  
Atlas Biodiversité Communale*

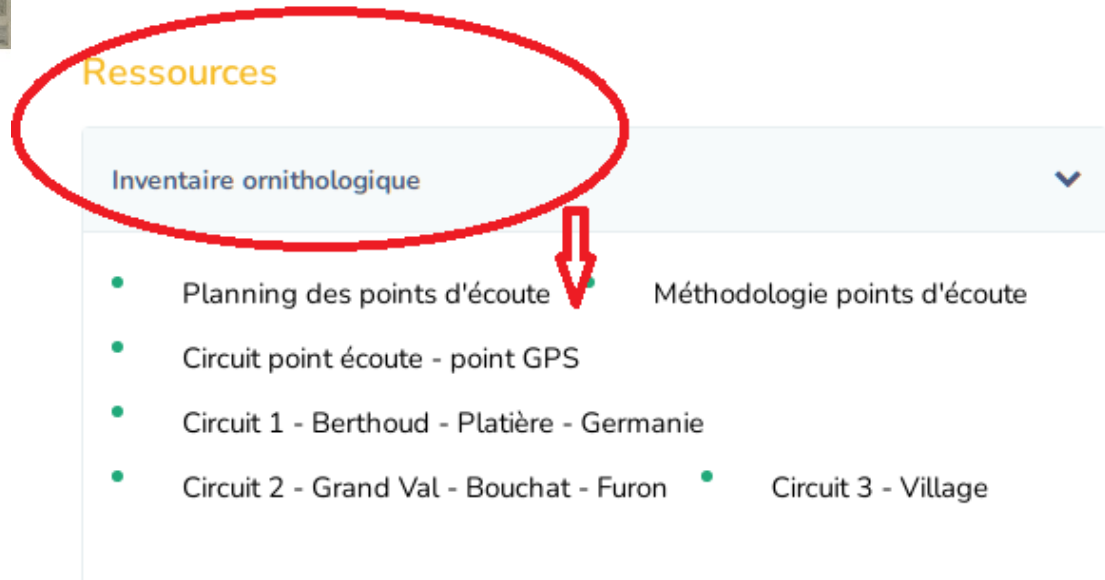



# Inventaire Ornithologique

## Points d'écoute des Oiseaux

### Méthologie : Fréquence de visite des points d'écoute

	A	B	N	O	P	Q	R	S	T	U	V
1											
2											
3		Merci de vous Inscrire : Nom Prénom Email sur les Points d'écoute que vous souhaitez réaliser									
4											
5		Résultats : Liste des espèces détectées à envoyer à : <a href="mailto:regis.andre@laposte.net">regis.andre@laposte.net</a>									
6											
7		<b>ABC St Laurent d'Agny</b>									
8		Case en Orange : Liste Reçu en cours de saisie									
9		Case en bleu : La liste a été saisie sous Faune AURA vous pouvez supprimer le fichier .wav de votre smart phone						Quinzaine Actuelle			
10			Semaine 15	Semaine 16	Semaine 17	Semaine 18	Semaine 19				
11		<b>Inventaire Ornithologique Points d'écoute</b>	6-12 Avril	13-19 Avril	20-26 Avril	27 Avril 3 Mai	4 -10 Mai				
34		Point d'écoute 7 Bublanc	Gilles FLEURY soir <a href="mailto:gilles.fleury@stlaurentdagny.fr">gilles.fleury@stlaurentdagny.fr</a>	1		Régis ANDRE <a href="mailto:regis.andre@laposte.net">regis.andre@laposte.net</a>	1			0	
35		Point d'écoute 8 Frédière		1		Paulette Poilane <a href="mailto:ppoilane59@gmail.com">ppoilane59@gmail.com</a>	1			0	
36		Point d'écoute 9 Les Efeuilles		1		Paulette Poilane <a href="mailto:ppoilane59@gmail.com">ppoilane59@gmail.com</a>	1			0	
37		Point d'écoute 10 Plats		1		Paulette Poilane <a href="mailto:ppoilane59@gmail.com">ppoilane59@gmail.com</a>	1			0	
38		Point d'écoute 11 Patière		1		Paulette Poilane <a href="mailto:ppoilane59@gmail.com">ppoilane59@gmail.com</a>	1			0	
39											
40		<b>Circuit 3 Village</b>									
41											
42		Point d'écoute 1 Noyeray	Florence Therville <a href="mailto:th.flo@lilo.org">th.flo@lilo.org</a>	1	Florence Therville <a href="mailto:th.flo@lilo.org">th.flo@lilo.org</a>	Florence therville <a href="mailto:th.flo@lilo.org">th.flo@lilo.org</a>	1	Florence Therville <a href="mailto:th.flo@lilo.org">th.flo@lilo.org</a>		0	
43		Point d'écoute 2 Le Clair	catherine Silvano (soir) <a href="mailto:silvano.catherine@gmail.com">silvano.catherine@gmail.com</a>	1		catherine silvano	1	catherine silvano		0	
44		Point d'écoute 3 Chazotte	Jacqueline Ducrozet - Pierre Yves DUCREST	1	Florence Therville <a href="mailto:th.flo@lilo.org">th.flo@lilo.org</a>	catherine silvano / Florence Therville	1	catherine silvano		0	
45		Point d'écoute 4 Le Bourg	Florence Therville <a href="mailto:th.flo@lilo.org">th.flo@lilo.org</a>	1	Florence Therville <a href="mailto:th.flo@lilo.org">th.flo@lilo.org</a>	Florence Therville <a href="mailto:th.flo@lilo.org">th.flo@lilo.org</a>	1	Florence Therville <a href="mailto:th.flo@lilo.org">th.flo@lilo.org</a>		0	
46		Point d'écoute 5 Le Planil	Pierre-Yves DUCREST	1	Pierre-Yves DUCREST	Pierre-Yves DUCREST	1	Pierre-Yves DUCREST	Pierre-Yves DUCREST		Pierre-Yves DUCREST
47		Point d'écoute 6 Croix des Rameaux		0	Christelle LAMY	Pierre-YvesDUCREST	1	Pierre-YvesDUCREST		1	
48		Point d'écoute 7 Clot Bourbon		1	Marie Noelle Diaz <a href="mailto:mndiaz@outlook.fr">mndiaz@outlook.fr</a>	Marie Noelle Diaz <a href="mailto:mndiaz@outlook.fr">mndiaz@outlook.fr</a>	1	Marie Noelle Diaz <a href="mailto:mndiaz@outlook.fr">mndiaz@outlook.fr</a>	Marie Noelle Diaz	0	Marie Noelle Diaz
49		Point d'écoute 8 Saint Vincent		1	Christelle Lamy <a href="mailto:christelle.l.home@gmail.com">christelle.l.home@gmail.com</a>		1	Pierre-YvesDUCREST		1	



## Inventaire Ornithologique

### Points d'écoute des Oiseaux

Méthologie : Fréquence de visite des points d'écoute

Une fois la liste d'oiseaux identifiée sur le point d'écoute,  
saisir manuellement cette liste dans un fichier texte, word ou excell.

Saisir également les espèces observées normalement  
Nommer le fichier de la façon suivante :

Circuit 'n' – Pt Ecoute 'n'- 'Nom du point d'ecoute'-'date et heure'-'Nom de l'observateur'.'txt,xls,doc'

Exemple:

**Circuit 1-Pt Ecoute 5 - Raze-19-02-2026-8h50-Régis ANDRE.txt**

Merci de faire parvenir ce fichier au coordinateur de l'étude:  
[regis.andre@laposte.net](mailto:regis.andre@laposte.net)